



Geuzenstraat 6, 2801 XV Gouda

Vraagprijs € 845.000,00 kosten koper



U wordt doorverwezen naar de unieke eigen website van deze woning

Geuzenstraat 6, 2801 XV Gouda

Wil je bijzonder wonen? Dan is dit je kans! In dit voormalige koetshuis is een riant binnenstadshuis gerealiseerd. Comfort in combinatie met fraaie, monumentale elementen, veel ramen en heel veel ruimte (per woonlaag circa 100 m²). De gevel is maar liefst 11,50 meter breed! Aan de achterzijde heb je een sfeervolle, zonnige tuin. Hier kom je volledig tot rust. Kom kijken en laat je verrassen!

Bouwjaar 1865. Het woonoppervlak bedraagt 292 m², de inhoud 843 m³. Gelegen op 138 m² eigen grond.

De indeling is als volgt:

begane grond: entree via dubbele deuren, hal met meterkast. Dubbele deuren naar de royale hal met toilet + fontein, openslaande deuren naar de tuin en een indrukwekkend trappenhuis met vide. Gezellige eetkamer met openslaande deuren naar de tuin en open keuken, die is voorzien van een inductie-fornuis en circulatiekap. Bijkeuken met rvs aanrechtblad en spoelbak. Aansluitend een sfeervolle woonkamer met eiken parketvloer, balkenplafond en deur naar de tuin. Gang naar de slaapkamer aan de voorzijde en een inpanidige bergkamer aan de voorzijde.

1e verdieping: overloop met vaste kast, waskamer met wastafel. Twee slaapkamers aan de voorzijde, beide met eigen douche, toilet en wastafel. Romantische 3e slaapkamer-en-suite met de originele sparrenkap in het zicht, een lichtkoepel en een badkamer voorzien van een douchecabine, wastafel en hangend toilet. Slaapkamer 4 aan de achterzijde met vaste kast en wastafel.

2e verdieping: overloop met dakkapel aan de achterzijde met zicht op de Sint Jan's Kerk. Schuifdeur naar een "keuken" met dakkapel aan de voorzijde. Gang met cv-ruimte en toegang tot 4 slaapkamers, waarvan 2 met douche/toilet en-suite en alle met vaste kast en wastafel plus Velux dakramen.

Bijzonderheden:

*Eigenlijk is alles aan dit huis bijzonder! Je moet het echt komen bekijken en beleven.

*De woon- en eetkamer bieden via openslaande deuren toegang tot en zicht op de tuin.

*Diverse slaapkamers zijn vroeger in gebruik geweest als hotelkamers. Om die reden zijn alle kamers voorzien van een eigen wastafel, veelal gecombineerd met een douche-/toiletruimte. De kamers zijn relatief eenvoudig samen te voegen tot grote slaapkamers.

*Vanuit de dakramen heb je fantastisch uitzicht op de historische binnenstad.

*Heel fijne, zonnige achtertuin met sierbestrating en veel groen. Hier is het echt genieten!

*Aan de voorzijde is door de gemeente een "tuin" aangelegd. Het onderhoud is voor de eigenaars/bewoners van Geuzenstraat 6 en 8.

*Het pand is sinds 1999 geheel gerestaureerd en gemoderniseerd. In 2021 kreeg het een woonbestemming. Sindsdien heeft wederom een verbouwing/herinrichting plaatsgevonden. In het voorjaar van 2024 is het buitenschilderwerk uitgevoerd.

*Het betreft een Gemeentelijk Monument, gelegen in een gebied, dat is aangewezen als Beschermd Stadsgezicht.

*De ligging is geweldig! Een rustige straat, midden in de stad en toch enigszins in de luwte. De aanlooprouten naar de Markt ligt om de hoek. Een gezellige straat met leuke winkels en horeca.

De verkoper vertelt:

Ons woonhuis Geuzenstraat 6 staat te koop. Een heerlijk huis met vele mogelijkheden. Vroeger was onze woning in Gouda bekend als Hotel De Utrechtsche Dom. Die historie koesteren we.

Wel hebben we alle kamers de laatste jaren opgeknapt en een nieuwe functie gegeven: woonkamer, keuken, werkkamer, berging, wasruimte, slaapkamer, zit- of logeerkamer. Dit geeft ook wel de geschiedenis weer...

De fijne binnenstadstuin biedt beschutting aan jonge vogels. Vele koolmeesjes en merels zijn hier opgegroeid. Wij genieten iedere dag van de tuin: even tot rust komen in het zonnetje.

Het huis ligt in een rustige straat met een leuk voortuintje en buurtbewoners die de binnenstad een warm hart toedragen. In maart houden we met elkaar een opschoondag, waardoor onze straat er groen en netjes blijft uitzien.

De restaurants om de hoek, de winkels en de markt dichtbij maken dat het hier heerlijk wonen is. Kortom, een huis met een fijne geschiedenis. Het is klaar voor een nieuwe toekomst. Wijzelf zoeken nieuw geluk in het noorden van het land.

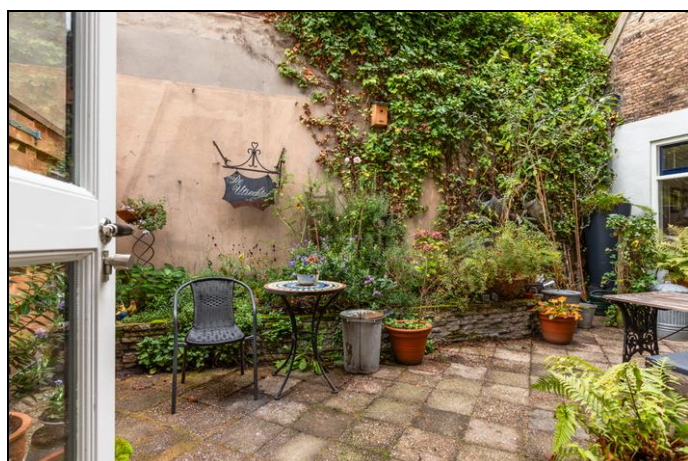





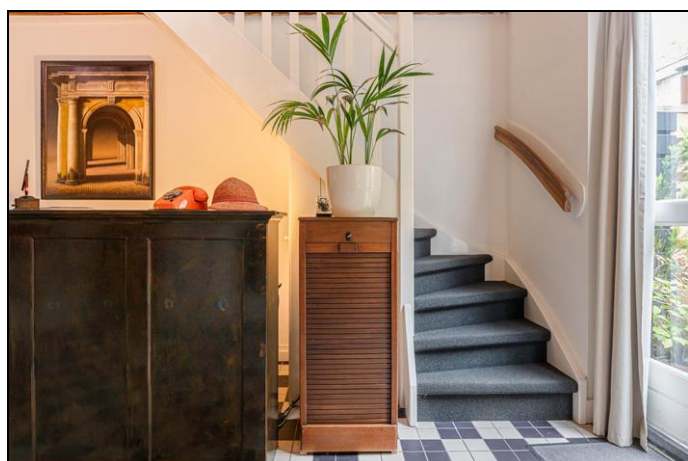

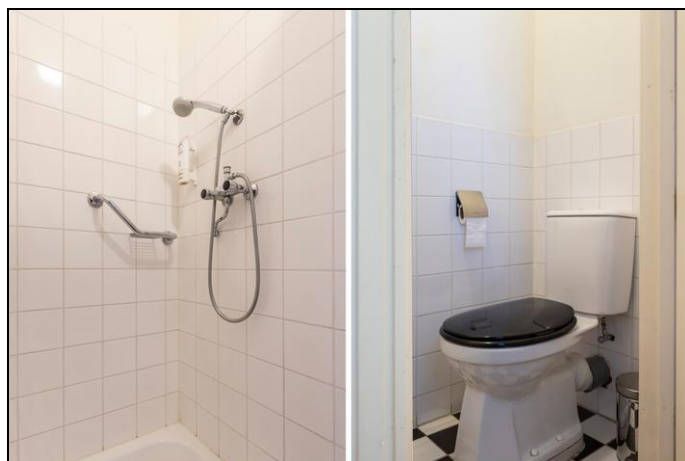

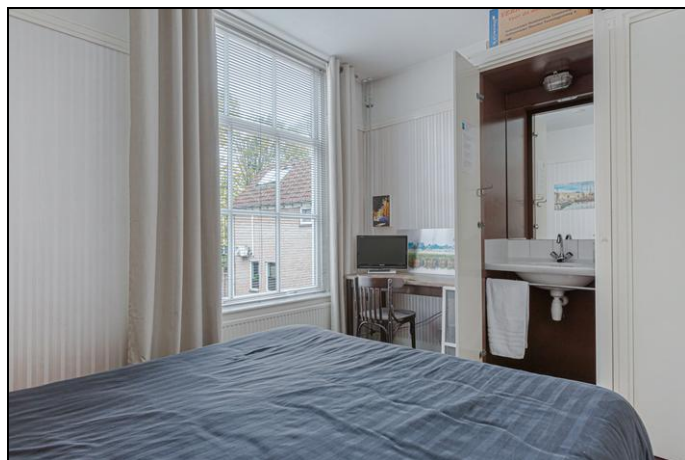

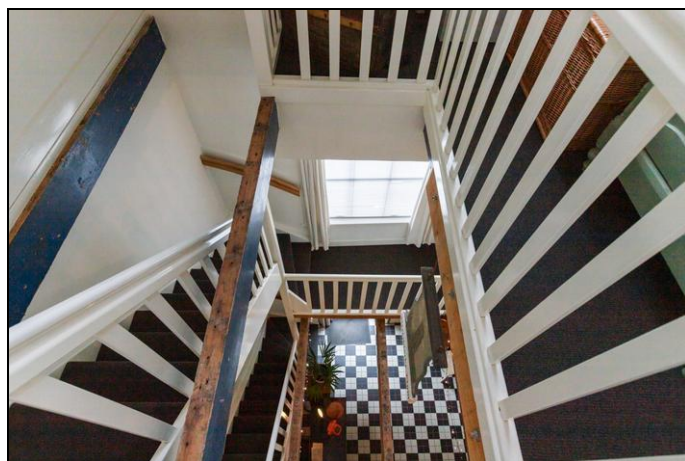
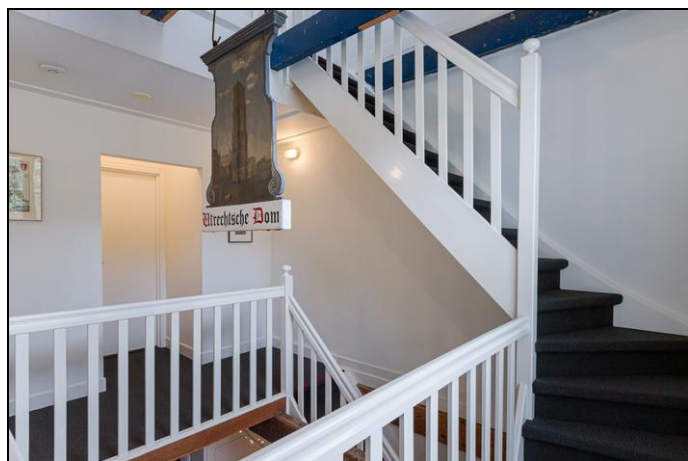







Begane grond

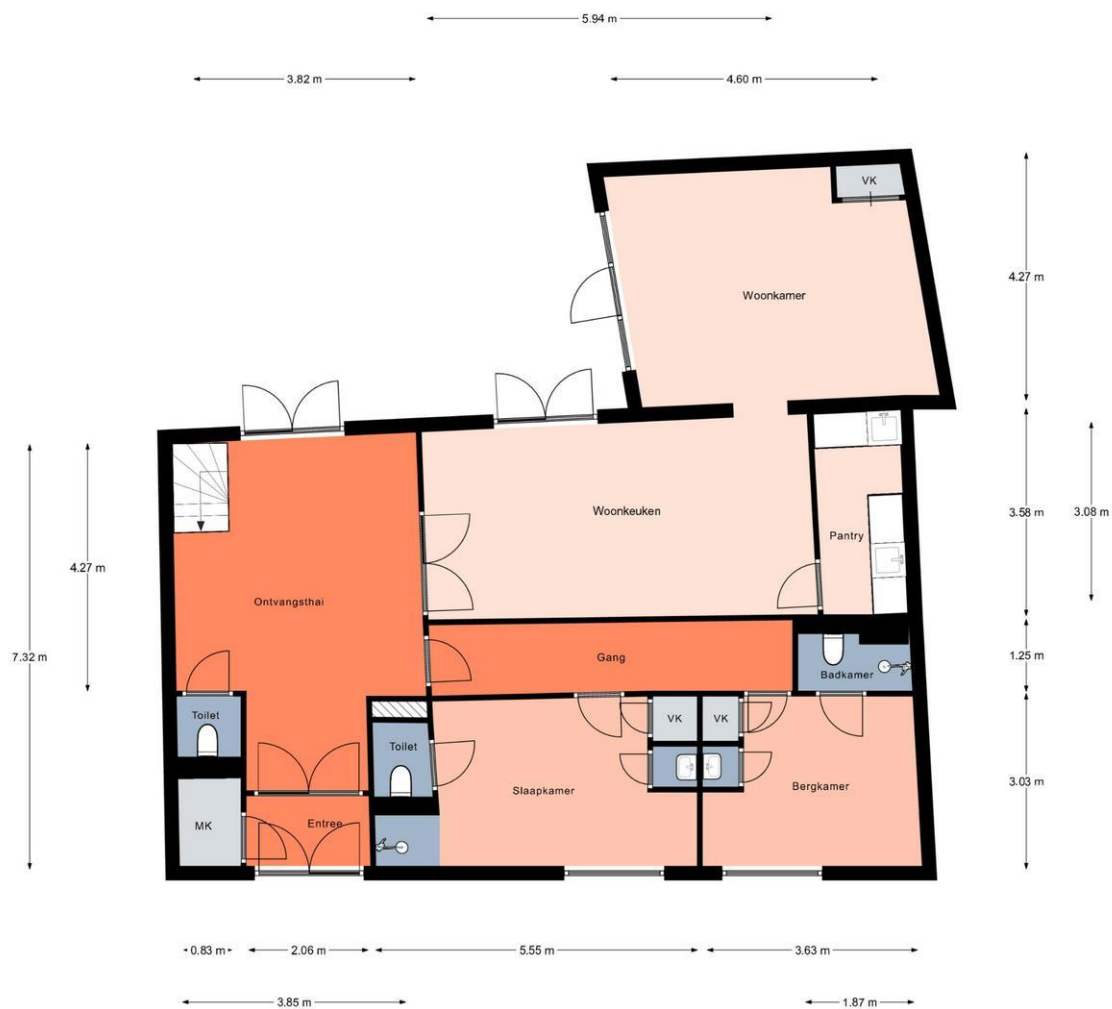

Aan de plattegronden kunnen geen rechten worden ontleend.
© Realax www.realax.nl

1e verdieping



Aan de plattegronden kunnen geen rechten worden ontleend.
© Realax www.realax.nl

2e verdieping



Aan de plattegronden kunnen geen rechten worden ontleend.
© Relax www.relax.nl

Lijst van zaken

| | Blijft achter | Gaat mee | Kan worden overgenomen | n.v.t. |
|---|-------------------------------------|-------------------------------------|---------------------------|-------------------------------------|
| Woning | | | | |
| <i>Interieur</i> | | | | |
| Verlichting, te weten: | | | | |
| - Inbouwspots/dimmers | <input type="checkbox"/> | <input type="checkbox"/> | <input type="checkbox"/> | <input checked="" type="checkbox"/> |
| - Opbouwspots/armaturen/lampen/dimmers | <input checked="" type="checkbox"/> | <input type="checkbox"/> | <input type="checkbox"/> | <input type="checkbox"/> |
| - Losse (hang)lampen | <input type="checkbox"/> | <input checked="" type="checkbox"/> | <input type="checkbox"/> | <input type="checkbox"/> |
| - | <input type="checkbox"/> | <input type="checkbox"/> | <input type="checkbox"/> | <input checked="" type="checkbox"/> |
| - | <input type="checkbox"/> | <input type="checkbox"/> | <input type="checkbox"/> | <input checked="" type="checkbox"/> |
| (Losse)kasten, legplanken, te weten: | | | | |
| - Eikenhouten legkast in gang beneden | <input checked="" type="checkbox"/> | <input type="checkbox"/> | <input type="checkbox"/> | <input type="checkbox"/> |
| - Buffetkast keuken | <input checked="" type="checkbox"/> | <input type="checkbox"/> | <input type="checkbox"/> | <input type="checkbox"/> |
| Raamdecoratie/zonwering binnen, te weten: | | | | |
| - Gordijnrails | <input checked="" type="checkbox"/> | <input type="checkbox"/> | <input type="checkbox"/> | <input type="checkbox"/> |
| - Gordijnen | <input type="checkbox"/> | <input checked="" type="checkbox"/> | <input type="checkbox"/> | <input type="checkbox"/> |
| - Overgordijnen | <input type="checkbox"/> | <input checked="" type="checkbox"/> | <input type="checkbox"/> | <input type="checkbox"/> |
| - Vitrages | <input type="checkbox"/> | <input type="checkbox"/> | <input type="checkbox"/> | <input checked="" type="checkbox"/> |
| - Rolgordijnen | <input checked="" type="checkbox"/> | <input type="checkbox"/> | <input type="checkbox"/> | <input type="checkbox"/> |
| - Lamellen | <input type="checkbox"/> | <input type="checkbox"/> | <input type="checkbox"/> | <input checked="" type="checkbox"/> |
| - Jaloezieën | <input checked="" type="checkbox"/> | <input type="checkbox"/> | <input type="checkbox"/> | <input type="checkbox"/> |
| - (Losse) horren/rolhorren | <input checked="" type="checkbox"/> | <input type="checkbox"/> | <input type="checkbox"/> | <input type="checkbox"/> |
| - | <input type="checkbox"/> | <input type="checkbox"/> | <input type="checkbox"/> | <input checked="" type="checkbox"/> |
| - | <input type="checkbox"/> | <input type="checkbox"/> | <input type="checkbox"/> | <input checked="" type="checkbox"/> |
| Vloerdecoratie, te weten: | | | | |
| - Vloerbedekking | <input checked="" type="checkbox"/> | <input type="checkbox"/> | <input type="checkbox"/> | <input type="checkbox"/> |
| - Parketvloer | <input type="checkbox"/> | <input type="checkbox"/> | <input type="checkbox"/> | <input checked="" type="checkbox"/> |
| - Houten vloer(delen) | <input checked="" type="checkbox"/> | <input type="checkbox"/> | <input type="checkbox"/> | <input type="checkbox"/> |
| - Laminaat | <input type="checkbox"/> | <input type="checkbox"/> | <input type="checkbox"/> | <input checked="" type="checkbox"/> |
| - Plavuizen | <input checked="" type="checkbox"/> | <input type="checkbox"/> | <input type="checkbox"/> | <input type="checkbox"/> |
| - | <input type="checkbox"/> | <input type="checkbox"/> | <input type="checkbox"/> | <input checked="" type="checkbox"/> |
| - | <input type="checkbox"/> | <input type="checkbox"/> | <input type="checkbox"/> | <input checked="" type="checkbox"/> |
| (Voorzet) openhaard met toebehoren | <input type="checkbox"/> | <input type="checkbox"/> | <input type="checkbox"/> | <input checked="" type="checkbox"/> |
| Allesbrander | <input type="checkbox"/> | <input type="checkbox"/> | <input type="checkbox"/> | <input checked="" type="checkbox"/> |
| Houtkachel | <input type="checkbox"/> | <input type="checkbox"/> | <input type="checkbox"/> | <input checked="" type="checkbox"/> |
| (Gas)kachels | <input type="checkbox"/> | <input type="checkbox"/> | <input type="checkbox"/> | <input checked="" type="checkbox"/> |

| | Blijft achter | Gaat mee | Kan worden overgenomen | n.v.t. |
|---|-------------------------------------|-------------------------------------|-------------------------------------|-------------------------------------|
| Designradiator(en) | <input type="checkbox"/> | <input checked="" type="checkbox"/> | <input type="checkbox"/> | <input type="checkbox"/> |
| Radiatorafwerking | <input checked="" type="checkbox"/> | <input type="checkbox"/> | <input type="checkbox"/> | <input type="checkbox"/> |
| Overig, te weten: | | | | |
| - Spiegelwanden | <input type="checkbox"/> | <input type="checkbox"/> | <input type="checkbox"/> | <input checked="" type="checkbox"/> |
| - Schilderij ophangstelsysteem | <input type="checkbox"/> | <input type="checkbox"/> | <input type="checkbox"/> | <input checked="" type="checkbox"/> |
| - Hotelbalie | <input checked="" type="checkbox"/> | <input type="checkbox"/> | <input type="checkbox"/> | <input type="checkbox"/> |
| - Brandhaspels | <input checked="" type="checkbox"/> | <input type="checkbox"/> | <input type="checkbox"/> | <input type="checkbox"/> |
| - Historisch uithangbord in bruikleen | <input type="checkbox"/> | <input type="checkbox"/> | <input checked="" type="checkbox"/> | <input type="checkbox"/> |
| - Ruim 250 boeken, geschriften en prenten over Gouda en regio | <input type="checkbox"/> | <input type="checkbox"/> | <input checked="" type="checkbox"/> | <input type="checkbox"/> |

Keuken

| | | | | |
|--------------------------------------|-------------------------------------|-------------------------------------|--------------------------|-------------------------------------|
| Keukenblok (met bovenkasten) | <input checked="" type="checkbox"/> | <input type="checkbox"/> | <input type="checkbox"/> | <input type="checkbox"/> |
| Keuken (inbouw)apparatuur, te weten: | | | | |
| - Kookplaat | <input checked="" type="checkbox"/> | <input type="checkbox"/> | <input type="checkbox"/> | <input type="checkbox"/> |
| - (Gas)fornuis | <input type="checkbox"/> | <input checked="" type="checkbox"/> | <input type="checkbox"/> | <input type="checkbox"/> |
| - Afzuigkap | <input checked="" type="checkbox"/> | <input type="checkbox"/> | <input type="checkbox"/> | <input type="checkbox"/> |
| - Magnetron | <input type="checkbox"/> | <input checked="" type="checkbox"/> | <input type="checkbox"/> | <input type="checkbox"/> |
| - Oven | <input type="checkbox"/> | <input checked="" type="checkbox"/> | <input type="checkbox"/> | <input type="checkbox"/> |
| - Combi-oven/combimagnetron | <input type="checkbox"/> | <input checked="" type="checkbox"/> | <input type="checkbox"/> | <input type="checkbox"/> |
| - Koelkast | <input type="checkbox"/> | <input checked="" type="checkbox"/> | <input type="checkbox"/> | <input type="checkbox"/> |
| - Vriezer | <input type="checkbox"/> | <input checked="" type="checkbox"/> | <input type="checkbox"/> | <input type="checkbox"/> |
| - Koel-vriescombinatie | <input type="checkbox"/> | <input type="checkbox"/> | <input type="checkbox"/> | <input checked="" type="checkbox"/> |
| - Vaatwasser | <input checked="" type="checkbox"/> | <input type="checkbox"/> | <input type="checkbox"/> | <input type="checkbox"/> |
| - Quooker | <input type="checkbox"/> | <input type="checkbox"/> | <input type="checkbox"/> | <input checked="" type="checkbox"/> |
| - Koffiezetapparaat | <input type="checkbox"/> | <input checked="" type="checkbox"/> | <input type="checkbox"/> | <input type="checkbox"/> |
| - Inductiekookplaat | <input type="checkbox"/> | <input checked="" type="checkbox"/> | <input type="checkbox"/> | <input type="checkbox"/> |
| - | <input type="checkbox"/> | <input type="checkbox"/> | <input type="checkbox"/> | <input checked="" type="checkbox"/> |
| Keukenaccessoires, te weten: | | | | |
| - | <input type="checkbox"/> | <input type="checkbox"/> | <input type="checkbox"/> | <input checked="" type="checkbox"/> |

Sanitair/sauna

| | | | | |
|--------------------------------------|-------------------------------------|--------------------------|--------------------------|-------------------------------------|
| Toilet met de volgende toebehoren: | | | | |
| - Toilet | <input checked="" type="checkbox"/> | <input type="checkbox"/> | <input type="checkbox"/> | <input type="checkbox"/> |
| - Toilethouder | <input checked="" type="checkbox"/> | <input type="checkbox"/> | <input type="checkbox"/> | <input type="checkbox"/> |
| - Toiletborstel(houder) | <input checked="" type="checkbox"/> | <input type="checkbox"/> | <input type="checkbox"/> | <input type="checkbox"/> |
| - Fontein | <input checked="" type="checkbox"/> | <input type="checkbox"/> | <input type="checkbox"/> | <input type="checkbox"/> |
| Badkamer met de volgende toebehoren: | | | | |
| - Ligbad | <input type="checkbox"/> | <input type="checkbox"/> | <input type="checkbox"/> | <input checked="" type="checkbox"/> |
| - Jacuzzi/whirlpool | <input type="checkbox"/> | <input type="checkbox"/> | <input type="checkbox"/> | <input checked="" type="checkbox"/> |
| - Douche (cabine/schermbord) | <input checked="" type="checkbox"/> | <input type="checkbox"/> | <input type="checkbox"/> | <input type="checkbox"/> |
| - Stoomdouche (cabine) | <input type="checkbox"/> | <input type="checkbox"/> | <input type="checkbox"/> | <input checked="" type="checkbox"/> |
| - Wastafel | <input checked="" type="checkbox"/> | <input type="checkbox"/> | <input type="checkbox"/> | <input type="checkbox"/> |

| | Blijft achter | Gaat mee | Kan worden overgenomen | n.v.t. |
|--|-------------------------------------|--------------------------|---------------------------|-------------------------------------|
| - Wastafelmeubel | <input checked="" type="checkbox"/> | <input type="checkbox"/> | <input type="checkbox"/> | <input type="checkbox"/> |
| - Planchet | <input type="checkbox"/> | <input type="checkbox"/> | <input type="checkbox"/> | <input checked="" type="checkbox"/> |
| - Toiletkast | <input type="checkbox"/> | <input type="checkbox"/> | <input type="checkbox"/> | <input checked="" type="checkbox"/> |
| - Toilet | <input checked="" type="checkbox"/> | <input type="checkbox"/> | <input type="checkbox"/> | <input type="checkbox"/> |
| - Toiletrolhouder | <input checked="" type="checkbox"/> | <input type="checkbox"/> | <input type="checkbox"/> | <input type="checkbox"/> |
| - Toiletborstel(houder) | <input checked="" type="checkbox"/> | <input type="checkbox"/> | <input type="checkbox"/> | <input type="checkbox"/> |
| - Spiegels | <input checked="" type="checkbox"/> | <input type="checkbox"/> | <input type="checkbox"/> | <input type="checkbox"/> |
| - | <input type="checkbox"/> | <input type="checkbox"/> | <input type="checkbox"/> | <input checked="" type="checkbox"/> |
| Sauna met toebehoren | <input type="checkbox"/> | <input type="checkbox"/> | <input type="checkbox"/> | <input checked="" type="checkbox"/> |
| | <input type="checkbox"/> | <input type="checkbox"/> | <input type="checkbox"/> | <input checked="" type="checkbox"/> |
| | <input type="checkbox"/> | <input type="checkbox"/> | <input type="checkbox"/> | <input checked="" type="checkbox"/> |
| <i>Exterieur/installaties/veiligheid/energiebesparing</i> | | | | |
| Schotel/antenne | <input type="checkbox"/> | <input type="checkbox"/> | <input type="checkbox"/> | <input checked="" type="checkbox"/> |
| Brievenbus | <input checked="" type="checkbox"/> | <input type="checkbox"/> | <input type="checkbox"/> | <input type="checkbox"/> |
| Kluis | <input type="checkbox"/> | <input type="checkbox"/> | <input type="checkbox"/> | <input checked="" type="checkbox"/> |
| (Voordeur)bel | <input checked="" type="checkbox"/> | <input type="checkbox"/> | <input type="checkbox"/> | <input type="checkbox"/> |
| Alarminstallatie | <input checked="" type="checkbox"/> | <input type="checkbox"/> | <input type="checkbox"/> | <input type="checkbox"/> |
| (Veiligheids)sloten en overige inbraakpreventie | <input checked="" type="checkbox"/> | <input type="checkbox"/> | <input type="checkbox"/> | <input type="checkbox"/> |
| Rookmelders | <input checked="" type="checkbox"/> | <input type="checkbox"/> | <input type="checkbox"/> | <input type="checkbox"/> |
| (Klok)thermostaat | <input checked="" type="checkbox"/> | <input type="checkbox"/> | <input type="checkbox"/> | <input type="checkbox"/> |
| Airconditioning | <input type="checkbox"/> | <input type="checkbox"/> | <input type="checkbox"/> | <input checked="" type="checkbox"/> |
| Warmwatervoorziening, te weten: | | | | |
| - Via CV-installatie | <input checked="" type="checkbox"/> | <input type="checkbox"/> | <input type="checkbox"/> | <input type="checkbox"/> |
| - Boiler | <input type="checkbox"/> | <input type="checkbox"/> | <input type="checkbox"/> | <input checked="" type="checkbox"/> |
| - Geiser | <input type="checkbox"/> | <input type="checkbox"/> | <input type="checkbox"/> | <input checked="" type="checkbox"/> |
| - | <input checked="" type="checkbox"/> | <input type="checkbox"/> | <input type="checkbox"/> | <input type="checkbox"/> |
| - | <input type="checkbox"/> | <input type="checkbox"/> | <input type="checkbox"/> | <input checked="" type="checkbox"/> |
| - | <input type="checkbox"/> | <input type="checkbox"/> | <input type="checkbox"/> | <input checked="" type="checkbox"/> |
| Screens | <input type="checkbox"/> | <input type="checkbox"/> | <input type="checkbox"/> | <input checked="" type="checkbox"/> |
| Rolluiken | <input type="checkbox"/> | <input type="checkbox"/> | <input type="checkbox"/> | <input checked="" type="checkbox"/> |
| Zonwering buiten | <input type="checkbox"/> | <input type="checkbox"/> | <input type="checkbox"/> | <input checked="" type="checkbox"/> |
| - Uithangbord aan voorgevel | <input checked="" type="checkbox"/> | <input type="checkbox"/> | <input type="checkbox"/> | <input type="checkbox"/> |
| - Buitenverlichting | <input checked="" type="checkbox"/> | <input type="checkbox"/> | <input type="checkbox"/> | <input type="checkbox"/> |
| - | <input type="checkbox"/> | <input type="checkbox"/> | <input type="checkbox"/> | <input checked="" type="checkbox"/> |
| Isolatievoorzieningen (voorzetramen/radiatorfolie etc.), te weten: | | | | |
| - Mechanische ventilatie | <input checked="" type="checkbox"/> | <input type="checkbox"/> | <input type="checkbox"/> | <input type="checkbox"/> |
| - | <input type="checkbox"/> | <input type="checkbox"/> | <input type="checkbox"/> | <input checked="" type="checkbox"/> |
| Telefoonaansluiting/internetaansluiting | <input checked="" type="checkbox"/> | <input type="checkbox"/> | <input type="checkbox"/> | <input type="checkbox"/> |
| Veiligheidsschakelaar wasautomaat | <input type="checkbox"/> | <input type="checkbox"/> | <input type="checkbox"/> | <input checked="" type="checkbox"/> |
| Waterslot wasautomaat | <input type="checkbox"/> | <input type="checkbox"/> | <input type="checkbox"/> | <input checked="" type="checkbox"/> |
| Zonnepanelen | <input type="checkbox"/> | <input type="checkbox"/> | <input type="checkbox"/> | <input checked="" type="checkbox"/> |
| Oplaadpunt elektrische auto | <input type="checkbox"/> | <input type="checkbox"/> | <input type="checkbox"/> | <input checked="" type="checkbox"/> |

| | Blijft achter | Gaat mee | Kan worden overgenomen | n.v.t. |
|--|-------------------------------------|-------------------------------------|-------------------------------------|-------------------------------------|
| Tuin | | | | |
| <i>Inrichting</i> | | | | |
| Tuinaanleg/bestrating | <input checked="" type="checkbox"/> | <input type="checkbox"/> | <input type="checkbox"/> | <input type="checkbox"/> |
| Beplanting | <input checked="" type="checkbox"/> | <input type="checkbox"/> | <input type="checkbox"/> | <input type="checkbox"/> |
| Regentonnen | <input checked="" type="checkbox"/> | <input type="checkbox"/> | <input type="checkbox"/> | <input type="checkbox"/> |
| <i>Verlichting/installaties</i> | | | | |
| Buitenverlichting | <input checked="" type="checkbox"/> | <input type="checkbox"/> | <input type="checkbox"/> | <input type="checkbox"/> |
| Tijd- of schemerschakelaar/bewegingsmelder | <input checked="" type="checkbox"/> | <input type="checkbox"/> | <input type="checkbox"/> | <input type="checkbox"/> |
| | <input type="checkbox"/> | <input type="checkbox"/> | <input type="checkbox"/> | <input checked="" type="checkbox"/> |
| <i>Bebouwing</i> | | | | |
| Tuinhuis/buitenberging | <input type="checkbox"/> | <input type="checkbox"/> | <input type="checkbox"/> | <input checked="" type="checkbox"/> |
| Kasten/werkbank in tuinhuis/berging | <input type="checkbox"/> | <input type="checkbox"/> | <input type="checkbox"/> | <input checked="" type="checkbox"/> |
| (Broei)kas | <input type="checkbox"/> | <input type="checkbox"/> | <input type="checkbox"/> | <input checked="" type="checkbox"/> |
| Onderhoudsplicht gemeentelijke voortuin | <input type="checkbox"/> | <input type="checkbox"/> | <input checked="" type="checkbox"/> | <input type="checkbox"/> |
| | <input type="checkbox"/> | <input type="checkbox"/> | <input type="checkbox"/> | <input checked="" type="checkbox"/> |
| <i>Overig</i> | | | | |
| Overige tuin, te weten: | | | | |
| - (Sier)hek | <input type="checkbox"/> | <input type="checkbox"/> | <input type="checkbox"/> | <input checked="" type="checkbox"/> |
| - Vlaggenmast(houder) | <input type="checkbox"/> | <input type="checkbox"/> | <input type="checkbox"/> | <input checked="" type="checkbox"/> |
| - Tuinassecoires | <input type="checkbox"/> | <input checked="" type="checkbox"/> | <input type="checkbox"/> | <input type="checkbox"/> |
| - | <input type="checkbox"/> | <input type="checkbox"/> | <input type="checkbox"/> | <input checked="" type="checkbox"/> |
| <i>Overig</i> | | | | |
| Zijn er zaken die geen eigendom zijn van verkoper omdat er sprake is van een leasecontract of huurcontract. Zo ja, neemt verkoper de zaak mee of wordt het betreffende contract overgenomen? | Ja | Nee | Gaat mee | Moet worden overgenomen |
| CV | <input type="checkbox"/> | <input checked="" type="checkbox"/> | <input type="checkbox"/> | <input type="checkbox"/> |
| Boiler | <input type="checkbox"/> | <input checked="" type="checkbox"/> | <input type="checkbox"/> | <input type="checkbox"/> |
| Zonnepanelen | <input type="checkbox"/> | <input checked="" type="checkbox"/> | <input type="checkbox"/> | <input type="checkbox"/> |
| | <input type="checkbox"/> | <input checked="" type="checkbox"/> | <input type="checkbox"/> | <input type="checkbox"/> |
| | <input type="checkbox"/> | <input checked="" type="checkbox"/> | <input type="checkbox"/> | <input type="checkbox"/> |
| | <input type="checkbox"/> | <input checked="" type="checkbox"/> | <input type="checkbox"/> | <input type="checkbox"/> |
| Bijlage(n) over te nemen contracten: | | | | |
| - | | | | |
| - | | | | |

Aanvullende informatie en voorwaarden Alpha Makelaardij BV

Deze brochure is door ons kantoor met de meeste zorg samengesteld aan de hand van de door de verkoper aan ons ter hand gestelde gegevens en/of tekeningen. Derhalve kunnen wij geen garanties verstrekken, noch kunnen wij op enigerlei wijze eventuele aansprakelijkheid voor deze gegevens aanvaarden. Eventueel bijgevoegde plattegronden zijn slechts indicatief.

Na de bezichtiging:

Wilt u na de bezichtiging laten weten of u wel of geen belangstelling voor de woning heeft. Als u geen belangstelling heeft, vernemen wij graag de reden. Bent u geïnteresseerd en wenst u nadere informatie of een tweede afspraak voor bezichtiging, dan kunt u natuurlijk bij ons terecht.

Aankopend makelaar:

U heeft de mogelijkheid bij bezichtiging een **NVM-aankoopmakelaar** mee te nemen. Heeft u een woning op het oog, die te koop staat bij een andere makelaar, dan begeleiden wij u graag bij de aankoop. Voor meer informatie kunt u vrijblijvend contact met ons opnemen.

Een bod uitbrengen:

Als u een bod wilt uitbrengen, dan verzoeken wij u, nadat u of uw **NVM-aankoopmakelaar** contact met ons heeft opgenomen, uw voorstel via Move uit te brengen, inclusief eventuele ontbindende voorwaarden, zoals het verkrijgen van een financiering of het laten uitvoeren van een bouwkundige keuring. Als beide partijen overeenstemming bereiken over de prijs en de voorwaarden, zal Alpha Makelaardij de koopakte opmaken.

Koopakte:

In de koopakte (modelovereenkomst opgesteld door de NVM, de consumentenbond en de Vereniging Eigen Huis), is onder meer een waarborgsom van 10% van de koopsom opgenomen, alsmede een boeteclausule van 10% van de koopsom, in geval van onterechte ontbinding van een gesloten koopovereenkomst. Pas na ondertekening door partijen is een overeenkomst bindend.

Bij verkoop van oudere woningen, worden de navolgende artikelen opgenomen in de koopakte:

Ouderdomsclausule: bij oudere en/of te renoveren woningen kunnen de eisen die aan de bouwkwaliteit gesteld mogen worden lager liggen dan bij een nieuwe woning, waarbij bouwkundige gebreken geacht worden niet belemmerend te werken op het in artikel 6.3 van de koopakte omschreven (woon)gebruik en een asbestclausule: bij woningen gebouwd voor 1993, bestaat de kans op de aanwezigheid van enige asbesthoudende materialen, waarbij koper verkoper vrijwaart voor de aanwezigheid van asbesthoudende stoffen. Bij te renoveren woningen, kunnen deze artikelen worden uitgebreid. Andere op te nemen artikelen kunnen betrekking hebben op de fundering of op het nimmer bewoond hebben van een pand door verkopende partij. Verder wordt vermeld dat eventueel door koper uit te voeren verbouwingen/aanpassingen en de eventueel hiervoor benodigde omgevingsvergunning voor rekening en risico van koper zijn.

Doorgaans kiest de koper een notaris. Om de verkoper van een object niet onevenredig te benadelen bij de te maken notariële kosten voor het royement (=doorhalen) van de hypotheek mogen de royementskosten (doorhalingskosten) die aan verkoper in rekening worden gebracht niet meer bedragen dan de gebruikelijke € 200,- inclusief BTW (per hypothecaire inschrijving). Eventuele meerkosten zijn voor rekening van koper.

Hypotheeken:

U wilt uw huis goed en veilig financieren. Ook wij willen dat u zorgeloos kunt wonen. Daarom werken we samen met Triple A Hypotheken / Avantgroep, een financieel advieskantoor in Gouda dat onafhankelijk werkt. Het kantoor is niet verbonden aan een bank of verzekeraar en geeft u daardoor een objectief en betrouwbaar advies. Neem contact op voor een vrijblijvende afspraak met John Olsthoorn op 085-8226222 / 06-17343823 of via john@avantgroep.nl.

Gratis waardebepaling eigen woning:

Alpha Makelaardij komt graag bij u langs voor een gratis en vrijblijvende waardebepaling van uw eigen woning. Uiteraard kunt u dan ook al uw vragen stellen over mogelijke verkoop én aankoop van een woning, zoals hoe de opleveringen op elkaar af te stemmen zijn, of hoe één en ander financieel te overbruggen is.

Woonwensen:

Is de woning, die u zojuist heeft bezichtigd toch niet uw droomhuis, dan helpen wij u graag verder met uw zoektocht. Geef ons uw woonwensen door en wij houden u kosteloos en vrijblijvend op de hoogte van nieuw woningaanbod.

Mocht u uw droomwoning tegenkomen, dan begeleidt Alpha Makelaardij BV u graag bij de aankoop ervan!

Als **NVM-aankoopmakelaar** behartigen wij uw belangen als koper en dragen o.a. zorg voor:

- begeleiding bij bezichtiging.
- Advies met betrekking tot de prijs, oplevering, ontbindende voorwaarden, bouwkundige staat, juridische aspecten etc.
- Onderhandelen namens u en in overleg met u.
- Beoordeling en doorspreken van de koopovereenkomst.
- Begeleiding bij de inspectie en notaris.
- Eventuele afwikkeling.

Het kopen van een woning is een belangrijke stap. Met de deskundige en objectieve begeleiding door de makelaars van Alpha Makelaardij bent u verzekerd van een juiste aankoop.

Toelichtingsclausule NEN2580

Wij verzorgen een professionele opmeting van de woning, gebaseerd op de Branche-brede meetinstructie NVM (waarbij de bouwnorm NEN2580 als uitgangspunt dient), en de plattegronden op Funda. De Meetinstructie is bedoeld om een meer eenduidige manier van meten toe te passen voor het geven van een indicatie van de gebruiksoppervlakte. De Meetinstructie sluit verschillen in meetuitkomsten niet volledig uit, door bijvoorbeeld interpretatieverschillen, afrondingen of beperkingen bij het uitvoeren van de meting.

Alpha Makelaardij BV is al sinds 1975 jaar actief op de huizenmarkt.

Wij bemiddelen bij aan- en verkoop, alsmede huur- en verhuur van woningen en bedrijfspanden. Voor een (NWWI-)taxatie kunt u eveneens bij ons terecht. Graag zijn wij bereid één en ander in een vrijblijvend, persoonlijk gesprek nader toe te lichten. Ook kunnen wij u dan informeren over ons complete servicepakket bij verkoop en/of aankoop van een woning.

Kijk op onze website www.alphamakelaardij.nl of bel **0182 - 511 424** voor meer informatie of een afspraak met één van de enthousiaste en deskundige adviseurs van Alpha Makelaardij.

Energielabel verplicht:

Het energielabel is verplicht bij de verkoop van elke woning. Het label is een letter van A tot en met G, waarvan A de zuinigste en G de minst zuinige klasse voorstelt. Elke woning beschikt minimaal over een voorlopig energielabel. Het voorlopig energielabel is een indicatie van de energieprestatie van een woning, gebaseerd op reeds bekende gegevens zoals woningtype, oppervlakte en bouwjaar.

Met alleen dit voorlopige energielabel mag een woning niet worden verkocht. Om een woning te verkopen is er een definitief energielabel nodig aan te vragen door de verkoper van de woning. Bij monumenten hoeft er geen label te worden geleverd. De verkoper moet het label uiterlijk op de datum van eigendomsoverdracht bij de notaris aan de koper ter hand stellen.